

ΥΠΟΥΡΓΕΙΟ ΠΕΡΙΒΑΛΛΟΝΤΟΣ ΚΑΙ ΕΝΕΡΓΕΙΑΣ
ΘΕΩΡΗΘΗΚΕ ΜΕ ΤΗΝ ΥΠ' ΑΡΙΘ. 53322/2636/29-10-2019 ΠΡΑΞΗ

Η ΠΡΟΪΣΤΑΜΕΝΗ ΤΗΣ Δ/ΝΣΗΣ
ΤΟΠΟΓΡΑΦΙΚΩΝ ΕΦΑΡΜΟΓΩΝ

ΑΝΔΡΙΑΝΑ ΚΑΤΣΙΝΑ
ΤΟΠΟΓΡΑΦΟΣ ΜΗΧΑΝΙΚΟΣ

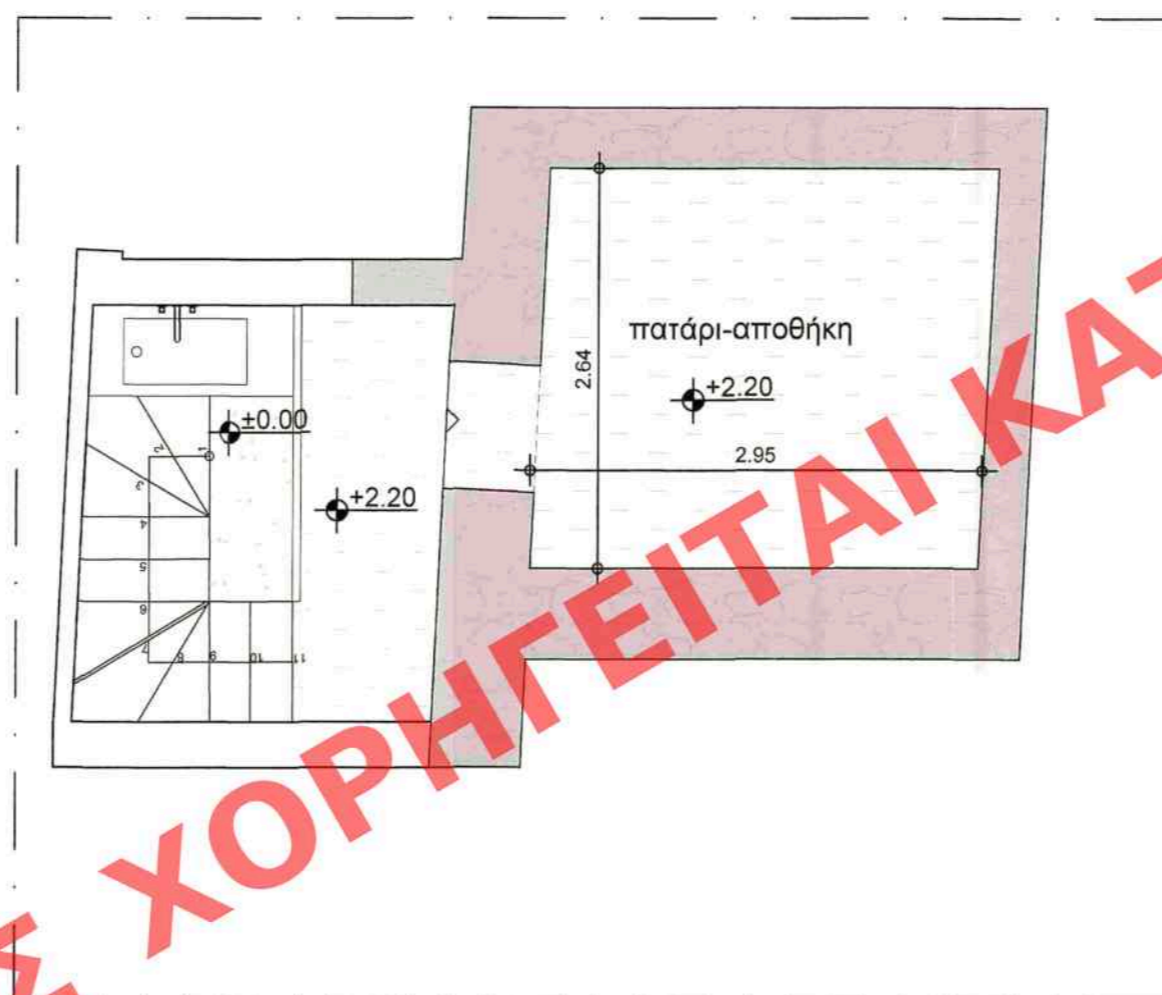

ΚΕΝΤΡΙΚΟ ΣΥΜΒΟΥΛΙΟ ΑΡΧΙΤΕΚΤΩΝ
Το παρόν σχέδιο/γράμμα μελέτης
το Κ.Ε.Σ.Α. την 29-5-2019
και εγκρίθηκε σύμφωνα με την υπ' αριθμ.
38/2019 Γνωμοδότηση του
ΠΡΟΕΔΡΟΣ ΓΡΑΜΜΑΤΕΑΣ
Ε. ΠΑΠΑΔΑΚΗΣ Α. ΜΠΕΣΣΑ

ΥΠΟΜΝΗΜΑ

- Δαπέδα και κλιμάκες από μάρμαρο Διονύσου
- Μαρμαροδοιές
- Τσιμεντοπλακίδια
- Μωσαϊκό
- Δρύνα πατώματα
- Τσιμεντοκόνα
- Μεταγενέστερα χωρίσματα/κλιμάκια από γυψοσανίδα
- Μεταγενέστερα ανοίγματα στην τοιχοποιία για διανομή πορτιών

*σε όλους τους χώρους υπάρχουν ψευδοροφές από γυψοσανίδα (βλέπε τομές)

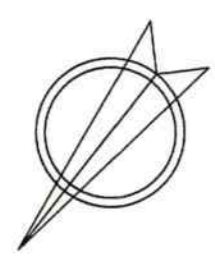

Τοιχοποιία από συμπαγείς οπτόβλητους σε καλή κατάσταση

Ξύλινο κούφωμα σε καλή κατάσταση

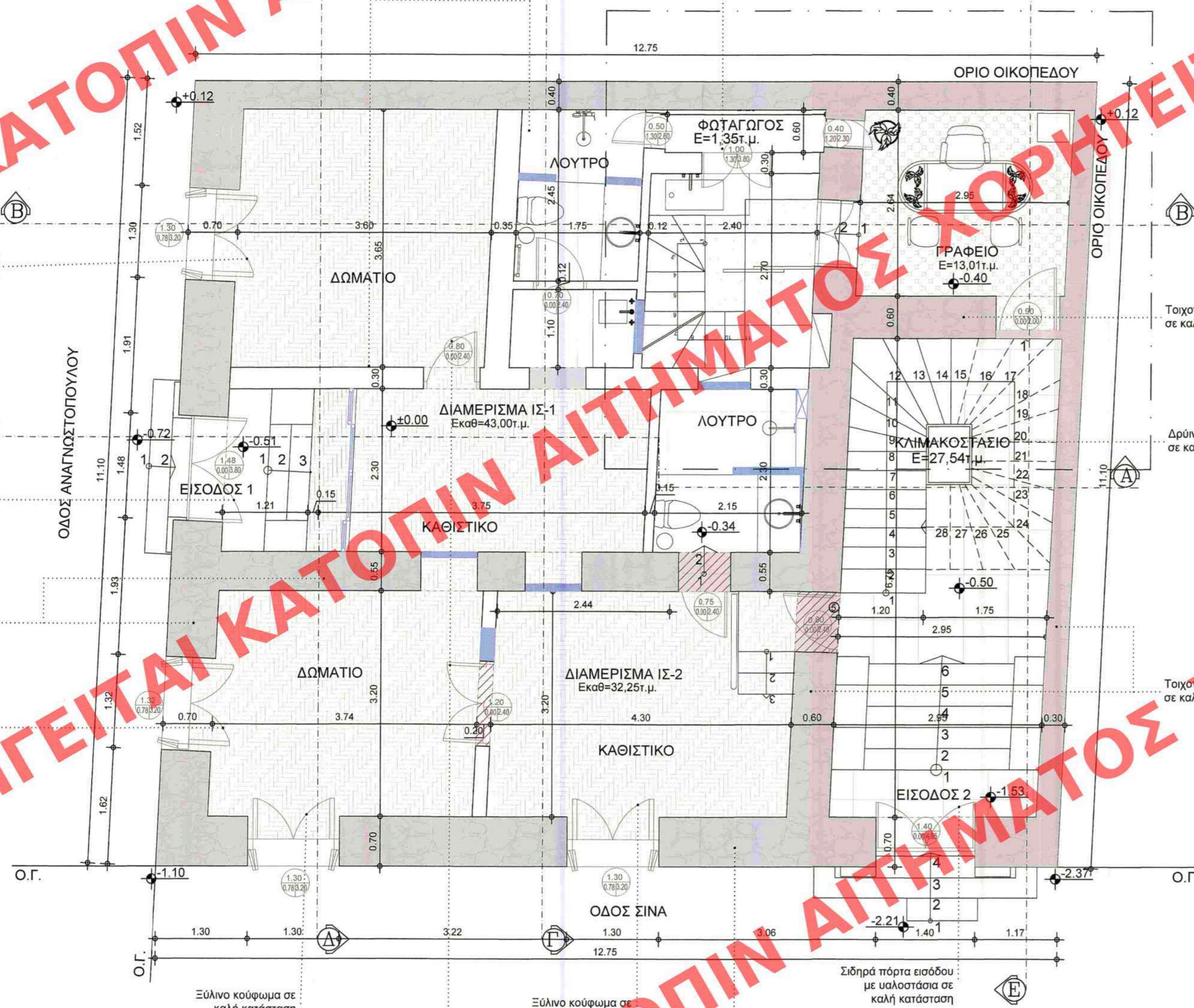

Τοιχοποιία από λιθοδομή σε καλή κατάσταση

Δρύνη κλιμάκα σε καλή κατάσταση

Τοιχοποιία από λιθοδομή σε καλή κατάσταση

Εσωτερικά ξύλινα κούφωμα σε καλή κατάσταση

Τοιχοποιία από λιθοδομή σε καλή κατάσταση

ΚΑΤΟΨΗ ΙΣΟΓΕΙΟΥ
(ΥΠΑΡΧΟΥΣΑ ΚΑΤΑΣΤΑΣΗ)

ΕΡΓΟ	
ΠΡΟΣΘΗΚΗ ΣΤΟ ΔΩΜΑ ΔΙΩΡΟΦΟΥ ΔΙΑΤΗΡΗΤΕΟΥ ΚΤΙΡΙΟΥ	
ΚΥΡΙΟΣ ΤΟΥ ΕΡΓΟΥ	
Ν. ΓΕΩΡΓΟΠΟΥΛΟΥ-Μ.ΠΑΠΑΪΩΑΝΝΟΥ ΚΑΙ ΣΙΑ Ο.Ε. (nm.vesta)	
ΘΕΣΗ	
ΣΙΝΑ 48 & ΑΝΑΓΝΩΣΤΟΠΟΥΛΟΥ, Δ.ΑΘΗΝΑΙΩΝ	
ΜΕΛΕΤΗ :	
ΤΣΟΛΑΚΟΥ ΛΑΜΠΡΙΝΗ Αρχιτέκτων Μηχανικός	
ΘΕΜΑ ΣΧΕΔΙΟΥ	ΑΡΙΘΜΟΣ ΣΧΕΔΙΟΥ
	A-03
	ΚΛΙΜΑΚΑ 1:50
ΧΡΟΝΟΣ ΜΕΛΕΤΗΣ ΦΕΒΡΟΥΑΡΙΟΣ 2019	
ΘΕΩΡΗΣΗ	ΥΠΟΓΡΑΦΗ - ΣΦΡΑΓΙΔΑ
Το παρόν διάγραμμα συνοδεύει την από 23.5.19... απολογική έκθεση της Δ/νσης Α.Ο.Κ.Α. Τμήματος Δ.Κ. Η Τηλεμετρική Ε. Ρίγγα	ΛΑΜΠΡΙΝΗ Ι. ΤΣΟΛΑΚΟΥ ΔΙΠΛΩΜ. ΑΡΧΙΤΕΚΤΩΝ ΜΗΧΑΝΙΚΟΣ ΕΘΝΙΚΟΥ ΜΕΤΣΟΒΙΟΥ ΠΟΛΥΤΕΧΝΕΙΟΥ ΜΕΛΟΣ Τ.Ε.Ε. ΑΡΙΘΜΟΣ ΜΗΤΡΩΟΥ 124195 ΤΥΡΙΑ ΚΡΑΝΕΑΣ - ΠΡΕΒΕΖΗΣ ΤΗΛ. 6947 371964 ΑΦΜ: 130159127 - ΔΟΥ: ΠΡΕΒΕΖΑΣ